

Cómo dar de alta o activar un Transeúnte Sin Permiso de Residencia (TIR) paso a paso, pantalla a pantalla

1. Da en la aplicación a añadir. Te aparecerá esta pantalla:

Confirmación Existencia Ciudadano en Base de Datos de la Comunidad y SNS antes del Alta

Criterios únicos

Num. Afil. Propio: / /
DNI/NIE:
Num. Afil. Asist.: / /
Pasaporte:

Criterios múltiples

Apellido 1: PIN
Apellido 2: PAN
Nombre: PUN
Fecha nacimiento: / /
Id. Servicio salud:
Servicio Salud:

Consultar Cancelar Continuar

Base de Datos de la Comunidad

Nombre	Apellido 1	Apellido 2	DNI/NIE	Pasaporte	Fecha Nacimiento	Num. Afil. Propio	Num. Afil. Asist.	Id. S
PUN	PIN	PAN			01.01/1986			

Registros Encontrados 1

Base de Datos SNS

Nombre	Apellido 1	Apellido 2	DNI/NIE	Pasaporte	Fecha Nacimiento	Num. Afil. Propio	Num. Afil. Asist.	Id. S
--------	------------	------------	---------	-----------	------------------	-------------------	-------------------	-------

Registros Encontrados 0

2. Introduce los datos del paciente y comprueba si ya está en la base de datos pulsando consultar.

2a. Si el paciente está en la base de datos, selecciónalo y automáticamente verás que se carga una pantalla con la ficha del paciente.

Datos Identificación Datos Contacto Datos Aseguramiento Datos Administrativos Tarjetas Cartulinas

Lector Tarjeta Activo Histórico

Datos

Código SNS CIP SNS
 CIP Autonómico CIP Titular
 TipoPoblación Emplazamiento
 Situación IND. Transeunte Profesional
 Apellido 1 Apellido 2
 Nombre Nombre RED.
 Fecha NAC. / Edad Sexo Extranjero
 País Nacimiento CCAA Nacimiento
 Municipio NAC. Verificar Domicilio Acreditación
 DN/NIE DN/NIE DUP. Pasaporte/Otro Doc.
 Fecha Alta / PROC. Alta Fecha Modificación /
 Observaciones

Histórico

Operador Fecha Borrado / Hora Borrado
 Motivo Borrado ORG. Comunicante de Baja

Consultar Cancelar Generar Cartas Contar Registros

En la primera hay que seleccionar:
 Tipo de población > Comunidad Autónoma de Madrid.
 Emplazamiento: Traseúnte

En la pestaña de datos de identificación, selecciona:
Tipo de población → Comunidad Autónoma de Madrid
Emplazamiento → Transeúnte

En la pestaña de datos de aseguramiento, busca la opción “Transeúnte sin permiso de residencia”

Clasificación Ciudadano

Agrup. Tipos Ciudadano: [dropdown] Tarjeta Sanitaria Europea/Formulario: [input]

Tipo Ciudadano: [dropdown] TR | D. Asist.: [checkbox] Doc. Solicitar: [checkbox]

Num. Afil. Propio: [input] Facturable: [dropdown]

Acceso Farmacia: [input] login: [input]

Entidades

Emp. Colaboradora: [dropdown] Ent. Concertada: [dropdown]

Ent. Financiadora AE: [dropdown] Ent. Financiadora AP: [dropdown]

Ent. Compradora AE: [dropdown] Ent. Compradora AP: [dropdown]

Ent. Proveedoradora AE: [dropdown] Ent. Proveedoradora AP: [dropdown]

Situación especial

Situación Especial: [dropdown] Fecha Situación: [input] Mutua: [dropdown]

Otros Datos

Titular Fuera Cib...: [dropdown] CCAA Titular: [dropdown]

Buttons: Consultar, Cancelar, Generar Cartas, Contar Registros

CIP	SNS	Cip Autonómico	Apellido 1	Apellido 2	Nombre	Nombre corto	Fecha nacimiento	Sexo	Extr
-----	-----	----------------	------------	------------	--------	--------------	------------------	------	------

Registros Encontrados 0 Ningún registro seleccionado [input] [A-Z]

2b. Si el paciente no está en la base de datos, aparece el siguiente mensaje:

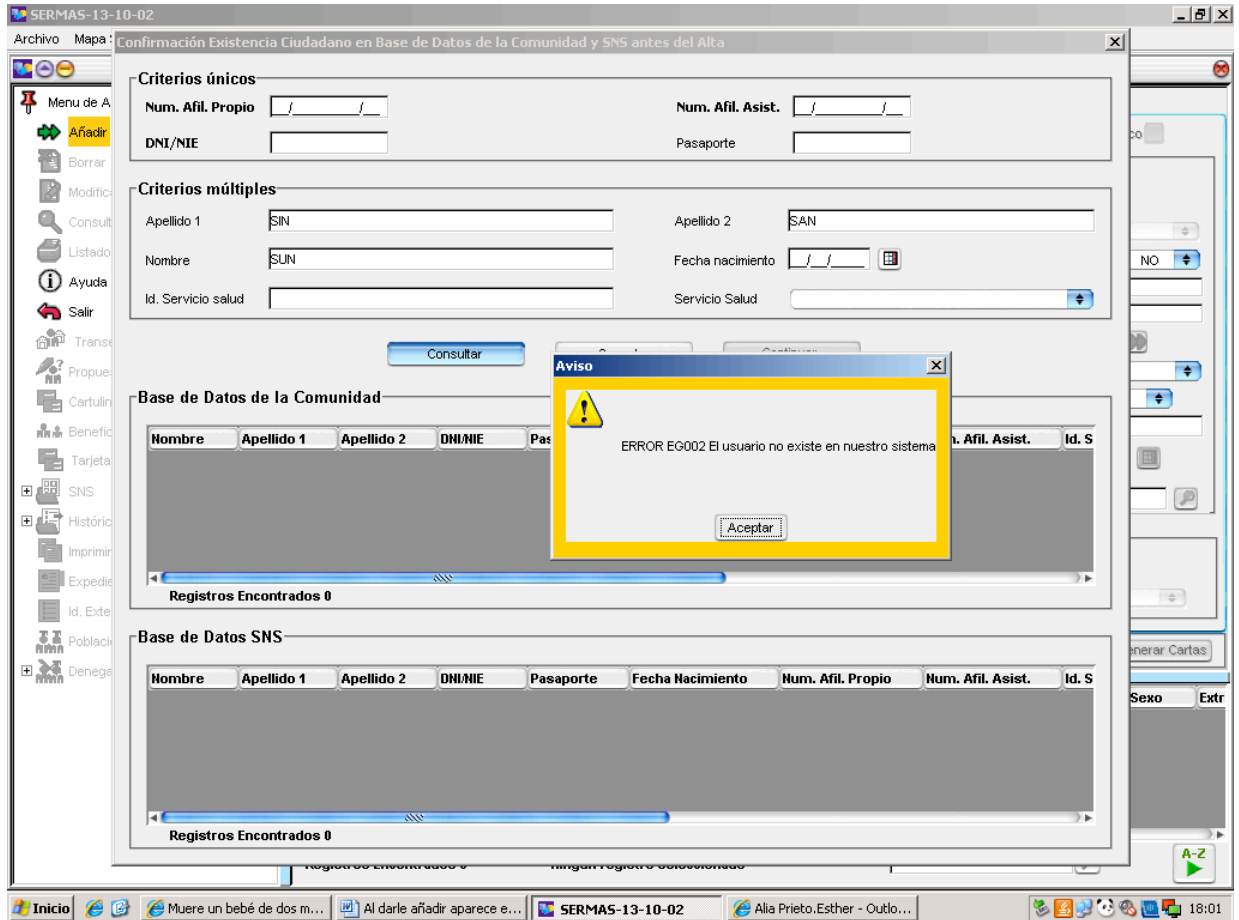

Si pulsas aceptar o cancelas y vuelves a buscar, te aparecerá este otro mensaje:

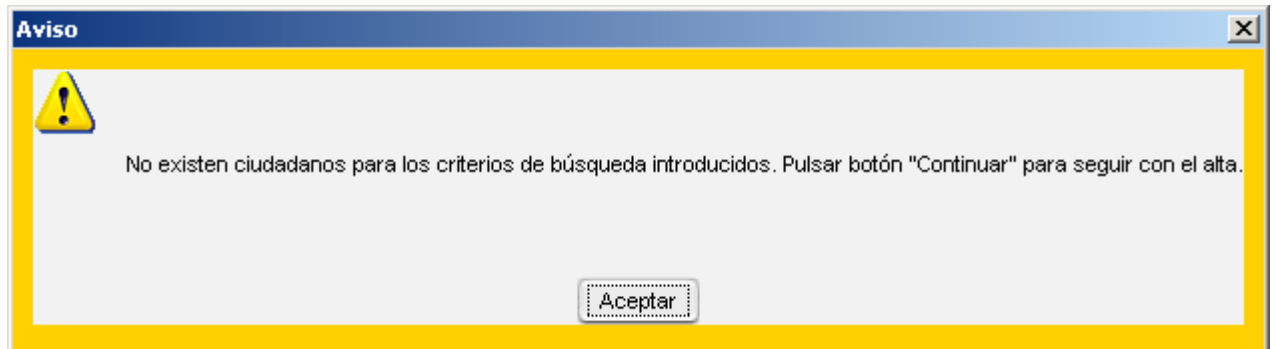

Una vez que estés seguro que el paciente no está en la base de datos, pulsa Continuar en la siguiente pantalla:

Confirmación Existencia Ciudadano en Base de Datos de la Comunidad y SNS antes del Alta

Criterios únicos

Num. Afil. Propio

Num. Afil. Asist.

DNI/NIE

Pasaporte

Criterios múltiples

Apellido 1

Apellido 2

Nombre

Fecha nacimiento

Id. Servicio salud

Servicio Salud

Base de Datos de la Comunidad

Nombre	Apellido 1	Apellido 2	DNI/NIE	Pasaporte	Fecha Nacimiento	Num. Afil. Propio	Num. Afil. Asist.	Id. S
--------	------------	------------	---------	-----------	------------------	-------------------	-------------------	-------

Registros Encontrados 0

Base de Datos SNS

Nombre	Apellido 1	Apellido 2	DNI/NIE	Pasaporte	Fecha Nacimiento	Num. Afil. Propio	Num. Afil. Asist.	Id. S
--------	------------	------------	---------	-----------	------------------	-------------------	-------------------	-------

Registros Encontrados 0

A continuación, se te cargará la pantalla con la ficha del paciente.

Datos	
Código SNS	<input type="text"/>
CIP SNS	<input type="text"/>
CIP Autonómico	<input type="text"/>
CIP Titular	<input type="text"/>
TipoPoblación	COMUNIDAD AUTÓNOMA DE MADRID
Emplazamiento	TRANSEUNTE
Situación	<input type="text"/>
IND. Transeunte	SI
Profesional	<input type="text"/>
Apellido 1	<input type="text"/>
Apellido 2	<input type="text"/>
Nombre	<input type="text"/>
Nombre RED.	<input type="text"/>
Fecha NAC.	<input type="text"/>
Edad	<input type="text"/>
Sexo	<input type="text"/>
Extranjero	<input type="text"/>
País Nacimiento	<input type="text"/>
CCAA Nacimiento	<input type="text"/>
Municipio NAC.	<input type="text"/>
Verificar Domicilio	<input type="text"/>
Acreditación	<input type="text"/>
DNINIE	<input type="text"/>
DNINIE DUP.	<input type="text"/>
Pasaporte/Otro Doc.	<input type="text"/>
Fecha Alta	<input type="text"/>
PROC. Alta	<input type="text"/>
Fecha Modificación	<input type="text"/>
Observaciones	<input type="text"/>

Historico	
Operador	<input type="text"/>
Fecha Borrado	<input type="text"/>
Hora Borrado	<input type="text"/>
Motivo Borrado	<input type="text"/>
ORG. Comunicante de Baja	<input type="text"/>

En la pestaña de datos de identificación, selecciona:
Tipo de población → Comunidad Autónoma de Madrid
Emplazamiento → Transeúnte

En la pestaña de datos de aseguramiento, busca la opción “Transeúnte sin permiso de residencia”

- Clasificación Ciudadano:** Includes a dropdown for 'Agrup. Tipos Ciudadano' (set to 'Tarjeta Sanitaria Europea/Formulario'), a dropdown for 'Tipo Ciudadano' (set to 'TR'), and a list of options: 'TRANSEUNTE GENERAL', 'TRANSEUNTE PENSIONISTA', 'TRANSEUNTE RECIEN NACIDO', 'TRANSEUNTE SIN PERMISO DE RESIDENCIA 10', 'TRANSEUNTE SIN PERMISO DE RESIDENCIA 40', and 'TRANSEUNTE SIN PERMISO RESIDENCIA' (highlighted in yellow). Other fields include 'D. Asist.', 'Doc. Solicitar', 'Facturable', and 'login'.
- Entidades:** Includes dropdowns for 'Emp. Colaboradora', 'Ent. Concertada', 'Ent. Financiadora AE', 'Ent. Financiadora AP', 'Ent. Compradora AE', 'Ent. Compradora AP', and 'Ent. Proveedoradora AE', 'Ent. Proveedoradora AP'.
- Situación especial:** Includes 'Situación Especial', 'Fecha Situación' (with a calendar icon), and 'Mutua'.
- Otros Datos:** Includes 'Titular Fuera Cib...' and 'CCAA Titular'.

At the bottom, there are buttons for 'Consultar', 'Cancelar', 'Generar Cartas', and 'Contar Registros'. Below this is a table with columns: 'CIP', 'SNS', 'Cip Autonómico', 'Apellido 1', 'Apellido 2', 'Nombre', 'Nombre corto', 'Fecha nacimiento', 'Sexo', and 'Extr'. The table is currently empty. At the bottom left, it says 'Registros Encontrados 0' and 'Ningún registro seleccionado'. There is also a search icon and an 'A-Z' button.